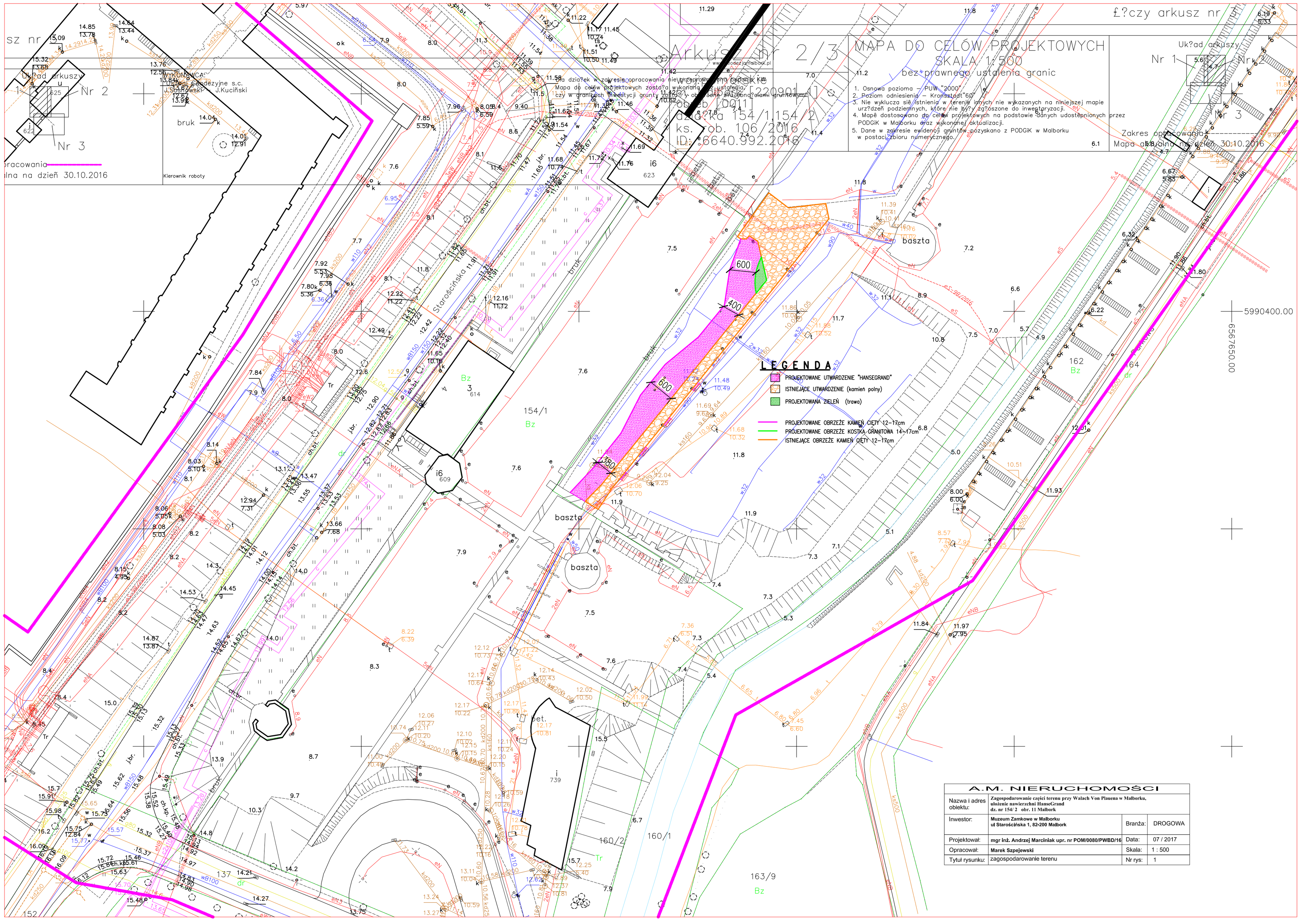

A.M. NIERUCHOMOŚCI			
Nazwa i adres obiektu:	Zagospodarowanie części terenu przy Walach Von Plauena w Malborku, ułożenie nawierzchni HanseGrand dz. nr 154/ 2 obr. 11 Malbork		
Inwestor:	Muzeum Zamkowe w Malborku ul Starościńska 1, 82-200 Malbork	Branża:	DROGOWA
Projektował:	mgr inż. Andrzej Marciniak upr. nr POM/0080/PWBD/16	Data:	07 / 2017
Opracował:	Marek Szpejewski	Skala:	1 : 500
Tytuł rysunku:	zagospodarowanie terenu	Nr rys:	1